

# Gatos e fuxicos

por Luciana Amaral

*Projeto contém:  
moldes com medidas em  
tamanho real e instruções  
com passo a passo.*

 Luciana Amaral/Gatos e fuxicos

 /Gatosefuxicos

 gatosefuxicos

<http://gatosefuxicos.com.br>



# Bruxa Keka na lata de leite Nan



*Gatos e fuxicos*  
por Luciana Amaral

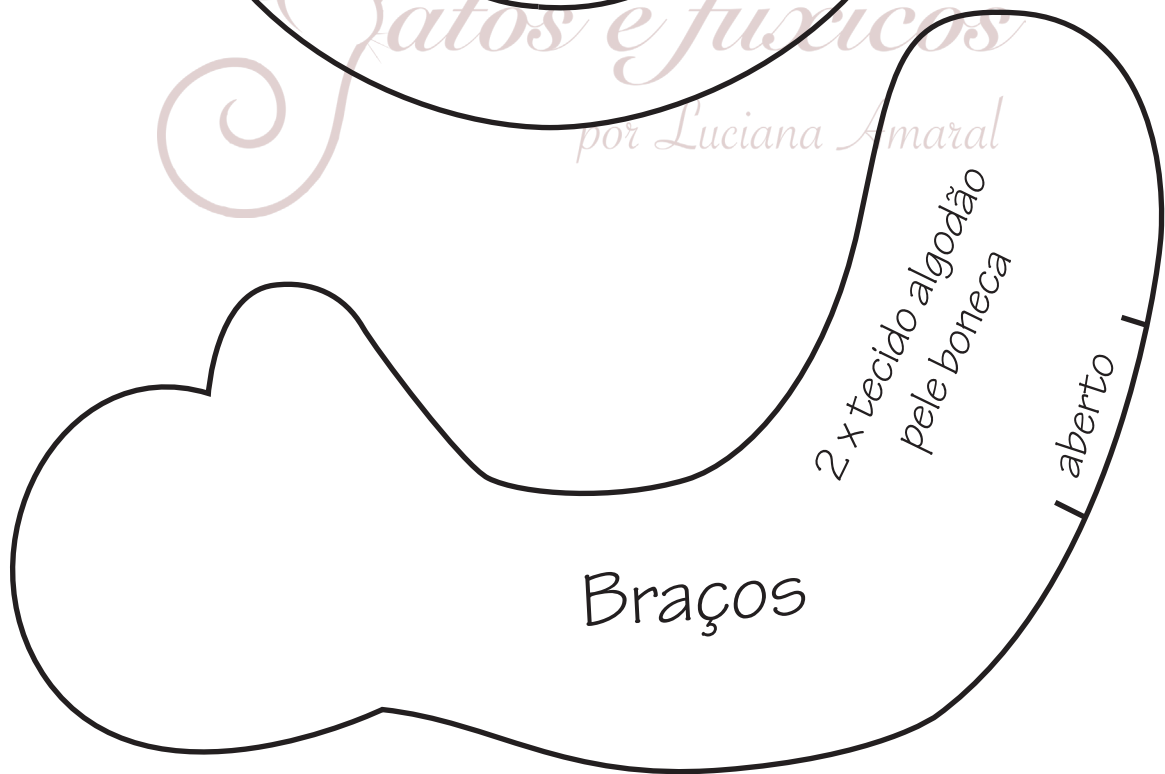

2 x tecido algodão  
pele boneca

Braços

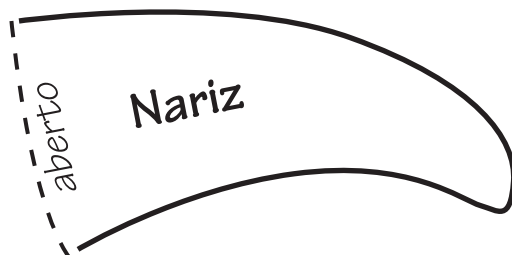

aberto

Nariz



fuxico

Verruga  
nariz

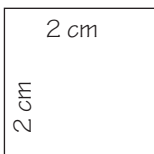

2 cm

2 cm

*Bruxa Keka (na lata de leite)*



## Cabelos:

35 cm dobrado em três camadas

Usei técnica de cabelo engomado, se tiver dúvidas dê uma olhada no meu canal do youtube que tenho um vídeo explicando como fazer.

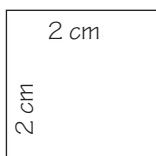

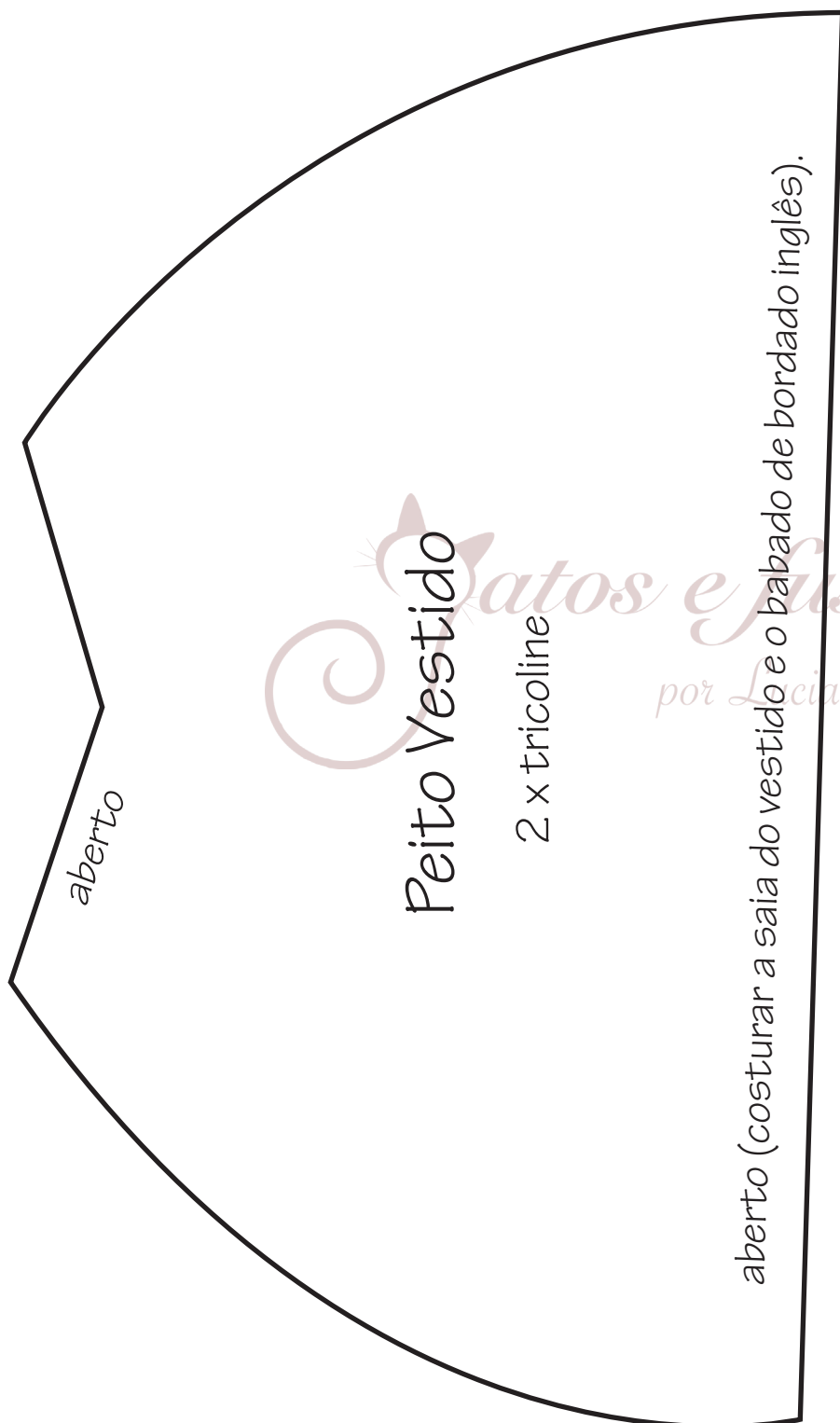

### Saia do vestido:

1,20 x 16 cm

### Saiote:

1,20 x 20 cm

### Bordado Inglês do vestido para o babado:

6 cm x 1,20 cm

### Bordado inglês para o babado das mangas:

50 cm x 6 cm

### Capa da bruxa:

Um retângulo de 36 cm x 41 cm.

Amarrar no pescoço com uma fita de cetim de 75 cm de comprimento.

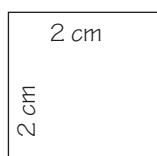

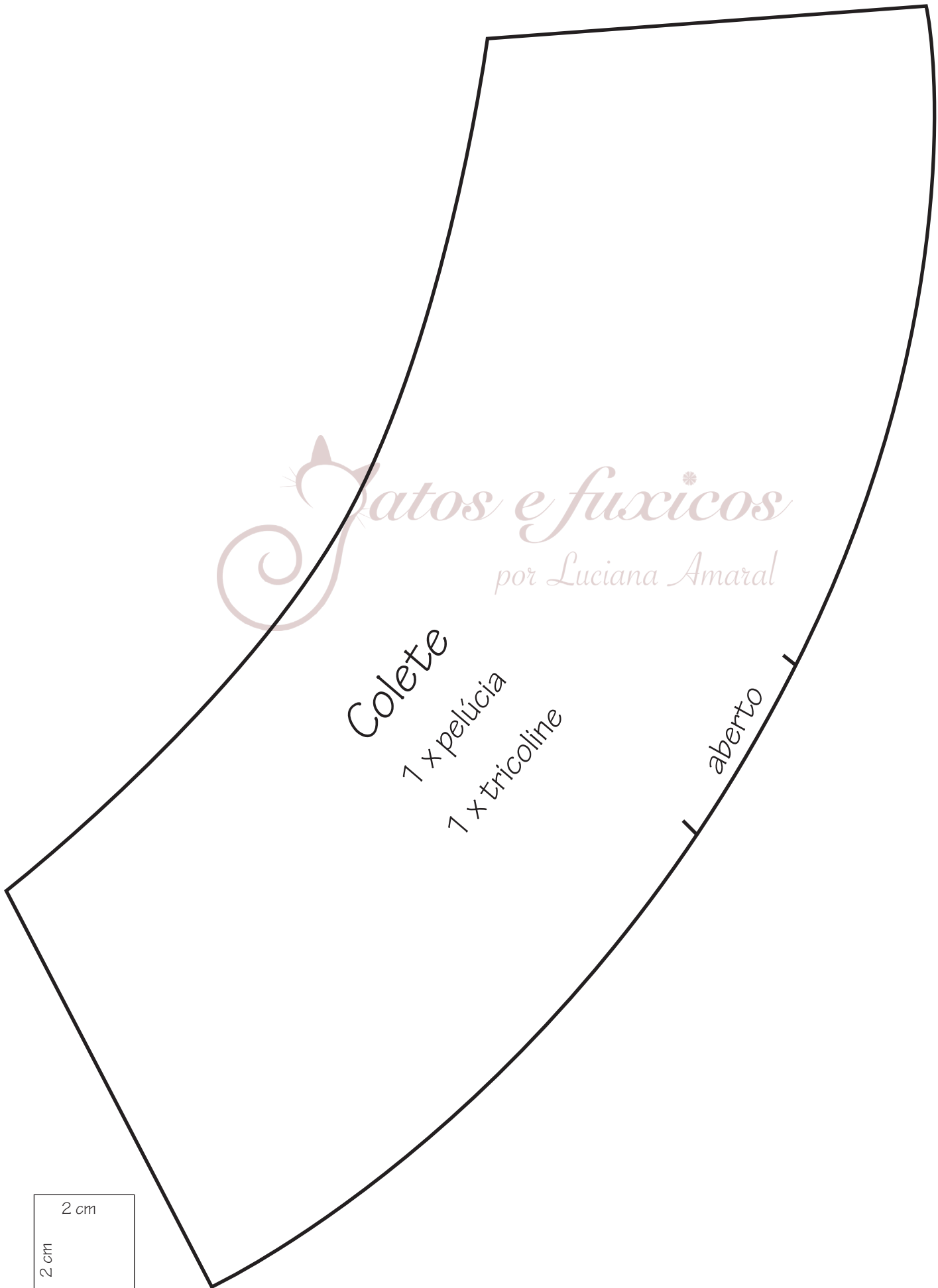

*Patos e fuxicos*  
por Luciana Amaral

Colete  
1 x pelúcia  
1 x tricoline

aberto

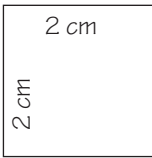

*Bruxa Keka (na lata de leite)*



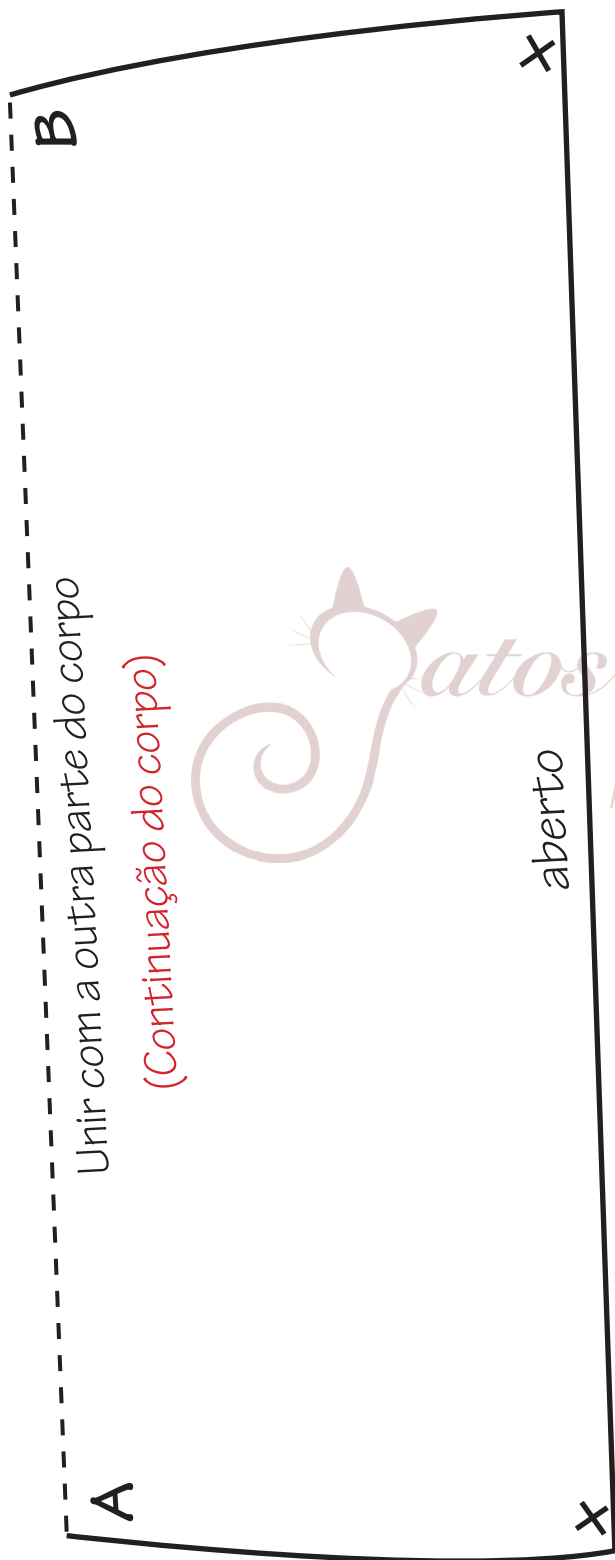
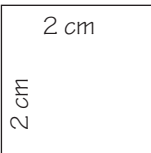

Unir com a outra parte do corpo

(Continuação do corpo)



*gatos e fuxicos*  
por Luciana Amaral



Mangas

2 x duplo

aberto



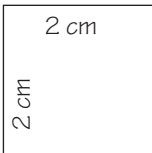
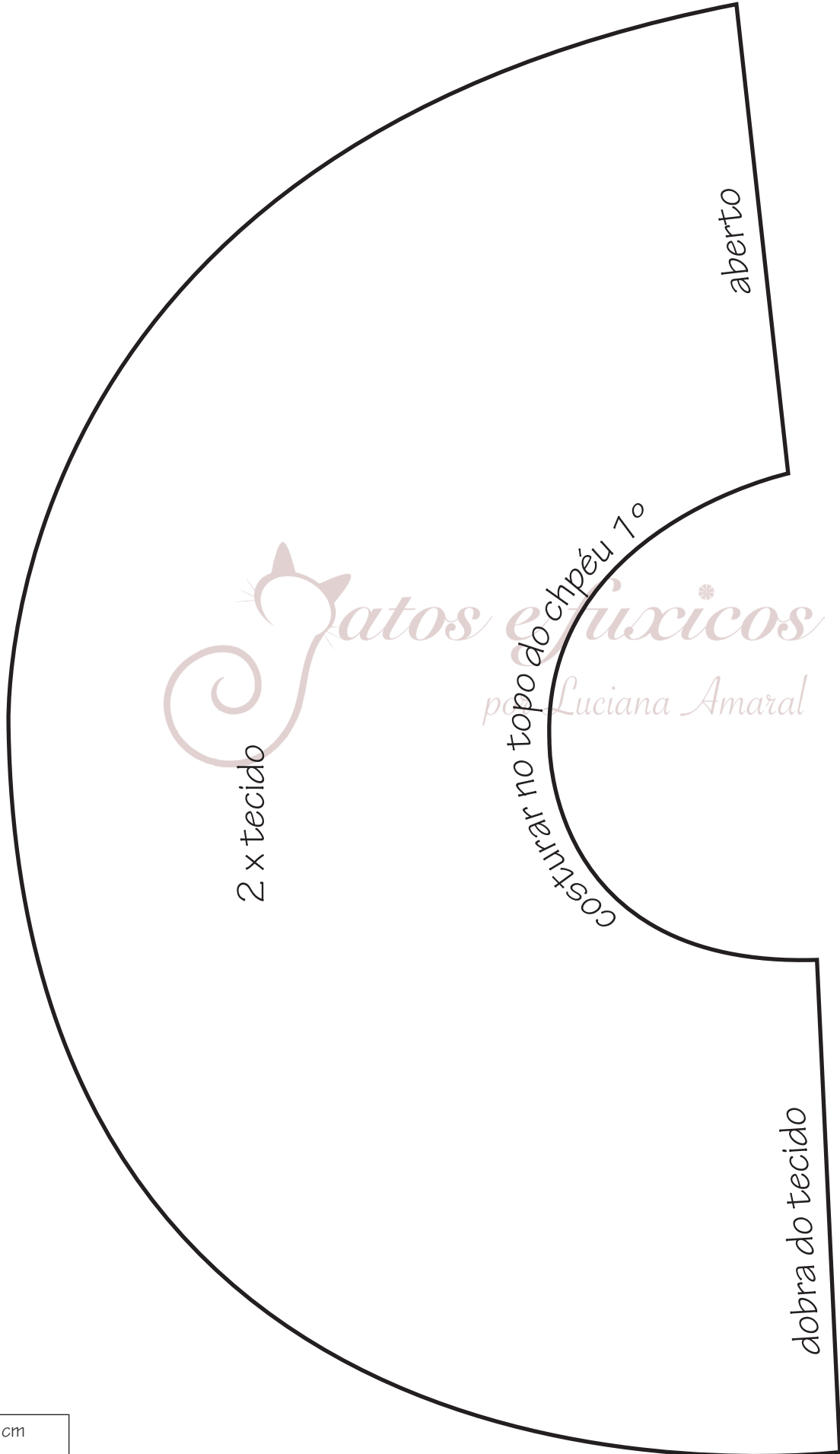

**Enfeite do chapéu:** 45 x 4 cm de juta.

**Laço:** 24 x 9 cm de juta

Emendar uma ponta com a outra e colocar uma faixa de 7 cm x 2 cm no meio (colar com cola quente para formar o laço).

*Sapatos e fuxicos*  
por Luciana Amaral

dobra do tecido

Topo do chapéu

costurar na aba do chapéu,  
depois que costurar na aba do chapéu,  
costurar fechando tudo, topo e aba.

costurar na aba do chapéu

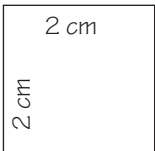

*Bruxa Keka (na lata de leite)*

